BUDYNEK MIESZKALNY WIELORODZINNY W KIELCACH PRZY UL. LECHA KACZYŃSKIEGO	LOKAL USŁUGOWY NR U2B	PARTER

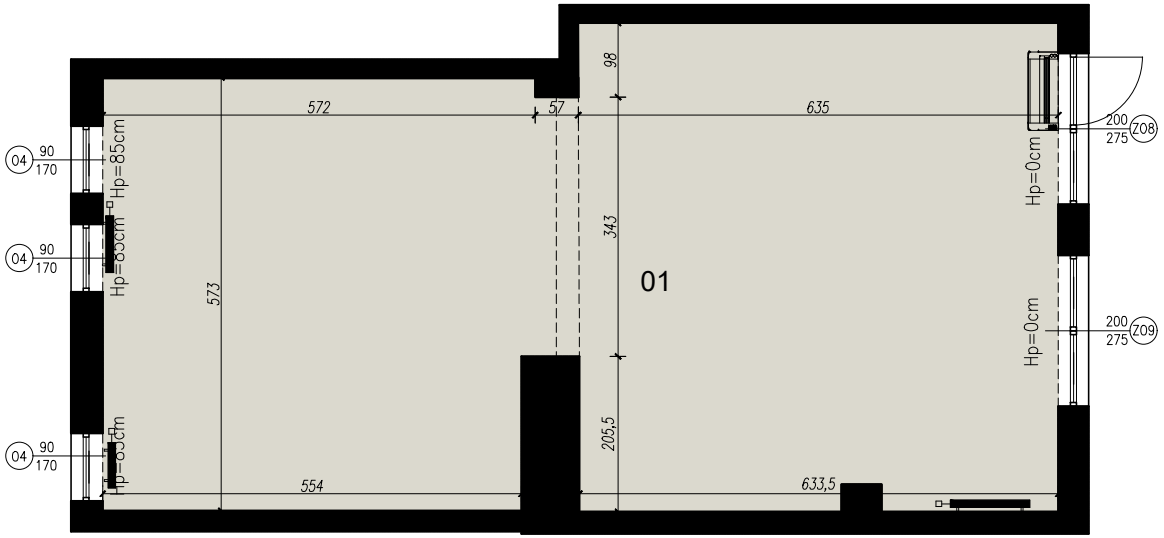

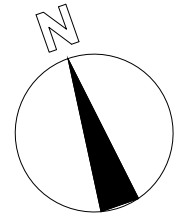

SKALA 1:100

USYTUOWANIE LOKALU

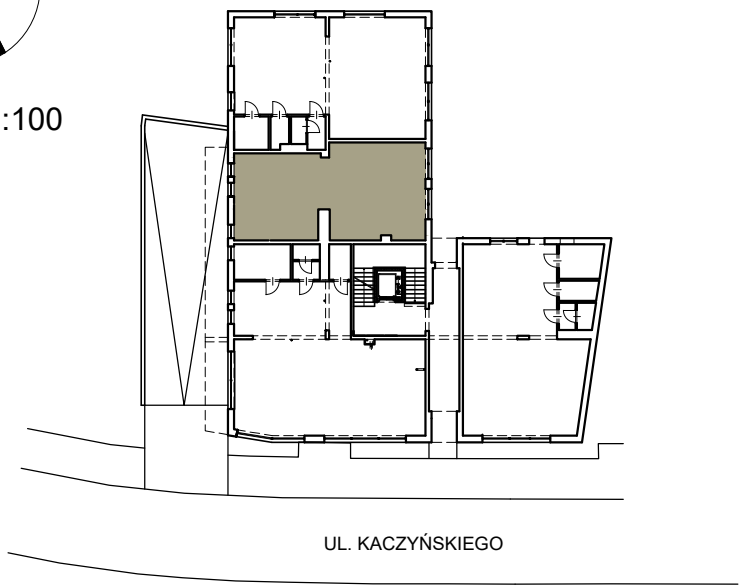

U2B

LOKAL USŁUGOWY
POW. UŻYTKOWA 75,0 m²

01	LOKAL USŁUGOWY	75,0 m²